

DATOS FUNDAMENTALES PARA EL INVERSOR

El presente documento recoge los datos fundamentales sobre esta sociedad que el inversor debe conocer. No se trata de material de promoción comercial. La ley exige que se facilite esta información para ayudarle a comprender la naturaleza de la sociedad y los riesgos que comporta invertir en ella. Es aconsejable que lea el documento para poder tomar una decisión fundada sobre la conveniencia o no de invertir en ella.

BULK INVERSIONES, SICAV, S.A. (Código ISIN: ES0112797032)

Nº Registro de la sociedad en la CNMV: 3197

La Gestora de la sociedad es **BNP PARIBAS GESTION DE INVERSIONES, SGIIC, S.A.U.** (Grupo: **BNP PARIBAS**)

OBJETIVOS Y POLÍTICA DE INVERSIÓN

La sociedad pertenece a la categoría: Sociedad de Inversión. GLOBAL.

Objetivo de gestión: Obtener una revalorización a largo plazo del capital.

Política de inversión: La Sociedad podrá invertir entre un 0% y 100% de su patrimonio en IIC financieras que sean activo apto, pertenecientes o no al grupo de la Gestora.

La Sociedad podrá invertir, ya sea de manera directa o indirecta a través de IIC, en activos de renta variable, renta fija u otros activos permitidos por la normativa vigente, sin que exista predeterminación en cuanto a los porcentajes de exposición en cada clase de activo, pudiendo estar la totalidad de su exposición en cualquiera de ellos.

Dentro de la renta fija, además de valores, se incluyen depósitos a la vista o con vencimiento inferior a un año en entidades de crédito de la UE o en cualquier estado miembro de la OCDE sujeto a supervisión prudencial e instrumentos del mercado monetario no cotizados, que sean líquidos.

No existe objetivo predeterminado ni límites máximos en lo que se refiere a la distribución de activos por tipo de emisor (público o privado) ni por rating de emisión/emisor, ni duración, ni por capitalización bursátil, ni por divisa, ni por sector económico, ni por países.

Se podrá invertir en países emergentes. La exposición al riesgo de divisa puede alcanzar el 100% de la exposición global.

La Sociedad no tiene ningún índice de referencia en su gestión.

El grado máximo de exposición a riesgo de mercado a través de instrumentos financieros derivados es el importe del patrimonio neto.

La sociedad no cumple con la directiva 2009/65/CE.

Se podrá invertir más del 35% en valores de un Estado de la UE, una Comunidad Autónoma, una Entidad Local, los Organismos Internacionales de los que España sea miembro y Estados con solvencia no inferior a la de España.

Se podrá operar con derivados negociados en mercados organizados de derivados con la finalidad de cobertura y de inversión y no negociados en mercados organizados de derivados con la finalidad de cobertura y de inversión. Se podrá invertir hasta un máximo conjunto del 10% en activos que podrían introducir un mayor riesgo que el resto de las inversiones, entre otros, por su liquidez, tipo de emisor o grado de protección al inversor.

Esta acción es de acumulación, es decir, los rendimientos obtenidos son reinvertidos.

Las acciones de la Sociedad se negocian en el Mercado Alternativo Bursátil. El accionista podrá suscribir y reembolsar sus acciones con una frecuencia diaria.

Si usted quiere suscribir o reembolsar, el valor liquidativo aplicable a las órdenes introducidas hasta las 16:00 horas del día D, en la modalidad de comunicación de operaciones a valor liquidativo, será el correspondiente a D. En la modalidad de fixing el precio será el que resulte del sistema de subasta correspondiente.

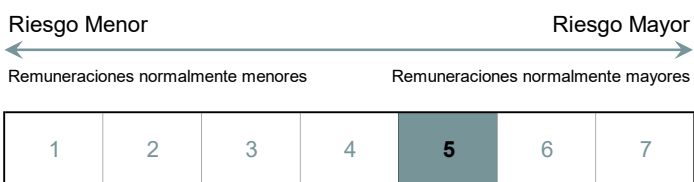

La categoría "1" no significa que la inversión esté libre de riesgo.

Este dato es indicativo del riesgo de la sociedad y está calculado en base a datos históricos que, no obstante, pueden no constituir una indicación fiable del futuro perfil de riesgo de la sociedad. Además, no hay garantías de que la categoría indicada vaya a permanecer inalterable y puede variar a lo largo del tiempo.

¿Por qué en esta categoría? El nivel de riesgo refleja el comportamiento de la Sociedad, según sus inversiones en renta variable, renta fija, crédito, tipo de cambio e inversión alternativa.



GASTOS

Estos gastos se destinan a sufragar los costes de funcionamiento de la sociedad, incluidos comercialización y distribución. Dichos gastos reducen el potencial de crecimiento de la inversión.

Los gastos corrientes son los soportados por la sociedad en el ejercicio 2019. No obstante, este importe podrá variar de un año a otro.

Gastos detraídos de la sociedad a lo largo de un año

Gastos corrientes:	1,53%
--------------------	-------

Gastos detraídos de la sociedad en determinadas condiciones específicas

Comisión sobre resultados:	Ninguna
----------------------------	---------

Datos actualizados según el último informe anual disponible.

RENTABILIDAD HISTÓRICA

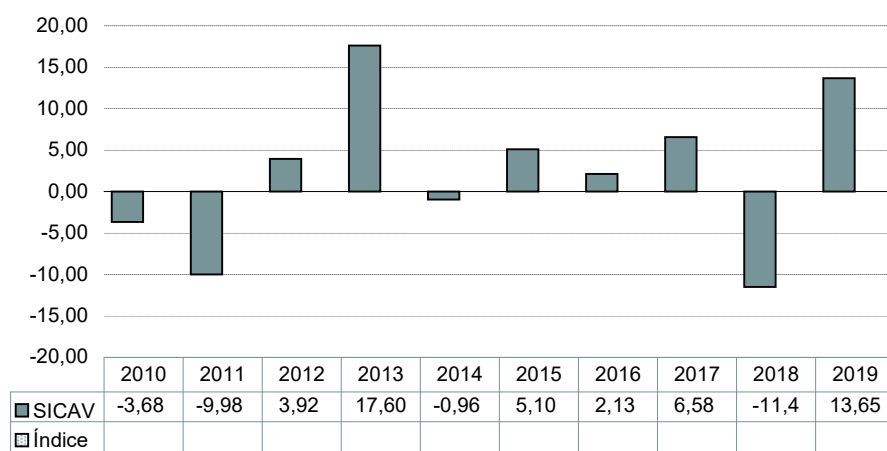

* Rentabilidades pasadas no son indicativas de resultados futuros.

* Los gastos corrientes, así como, en su caso, la comisión de resultados, están incluidos en el cálculo de la rentabilidad histórica.

* Fecha de registro de la sociedad: 24/05/2006.

* Datos calculados en euros.

* Datos actualizados según el informe anual disponible.

INFORMACIÓN PRÁCTICA

El depositario de la sociedad es BNP PARIBAS SECURITIES SERVICES, SUCURSAL EN ESPAÑA. (Grupo: BNPPARIBAS)

Fiscalidad: La tributación de los rendimientos obtenidos por los accionistas dependerá de la legislación fiscal aplicable a su situación personal. Los rendimientos de las sociedades de inversión tributan al 1% en el Impuesto sobre Sociedades.

Información adicional: Este documento debe ser entregado, previo a la suscripción, con el último informe semestral publicado. Estos documentos, el folleto, que contiene los estatutos sociales y los últimos informes trimestral y anual, pueden solicitarse gratuitamente y ser consultados por medios telemáticos en la Sociedad de Inversión, o en su caso, en la Sociedad Gestora o en las entidades comercializadoras y en los registros de la CNMV (disponibles en castellano).

<https://www.wealthmanagement.bnpparibas/es/es.html>

El valor liquidativo de la sociedad se puede consultar en MAB. La gestora y el depositario únicamente incurrirán en responsabilidad por las declaraciones contenidas en el presente documento que resulten engañosas, inexactas o incoherentes frente a las correspondientes partes del folleto de la sociedad.

Esta sociedad está autorizada en España el 24/05/2006 y está regulada por la CNMV.

Los presentes datos fundamentales para el inversor son exactos a 17/04/2020

